aroles et musique :
-M. Morin

DEBOUT RESPLENDIS

D'après Isaïe 60

418

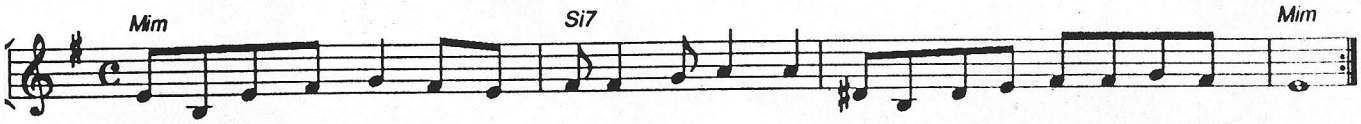

1. De-bout res-plen-dis, car voi - ci ta lu-miè-re et sur toi la gloi-re du Sei - gneur.
2. Tou-tes les na-tions mar-che - ront vers ta lu-mière et les rois à ta clar-té nais - sante.
3. Les fils d'é-tran-gers re - bâ - ti - ront tes rem-parts et leurs rois pas-se-ront par tes portes.

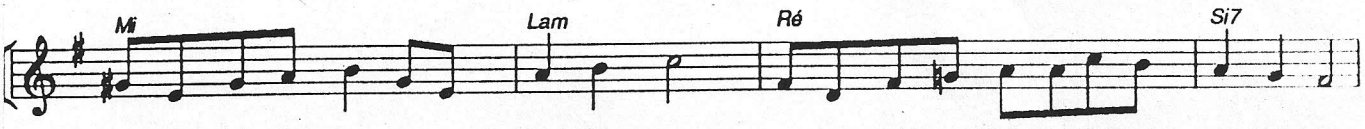

1. Lè___ ve les yeux et re - gard' au loin Que ton cœur tres-sail-le d'al-lé - gres___ se.
2. De nom-breux trou-peaux de cha - meaux te couvriront, Les tré-sors des mers___ af-flue - ront vers toi,
3. Je fe - rai de toi un su - jet de joie. On t'ap-pel-le-ra___ "Vil-le du Sei-gneur".

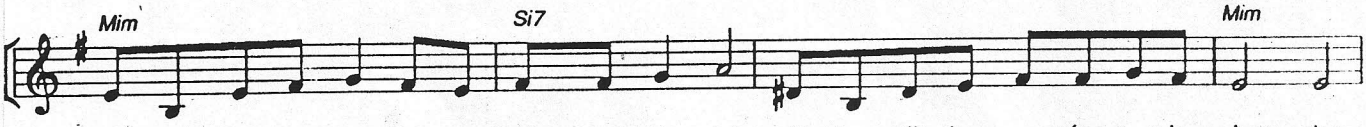

1. Voi___ ci tes fils qui re - vien-nent vers toi Et tes fil-les por-tées sur la han-che
2. Ils vien-dront d'E-pha, de Sa - ba, de Qé-dar, fai-sant mon-ter vers Dieu la lou - an - ge.
3. les jours de ton deuil se-ront tous ac-com-plis par-mi les na-tions tu me glo - ri - fieras.

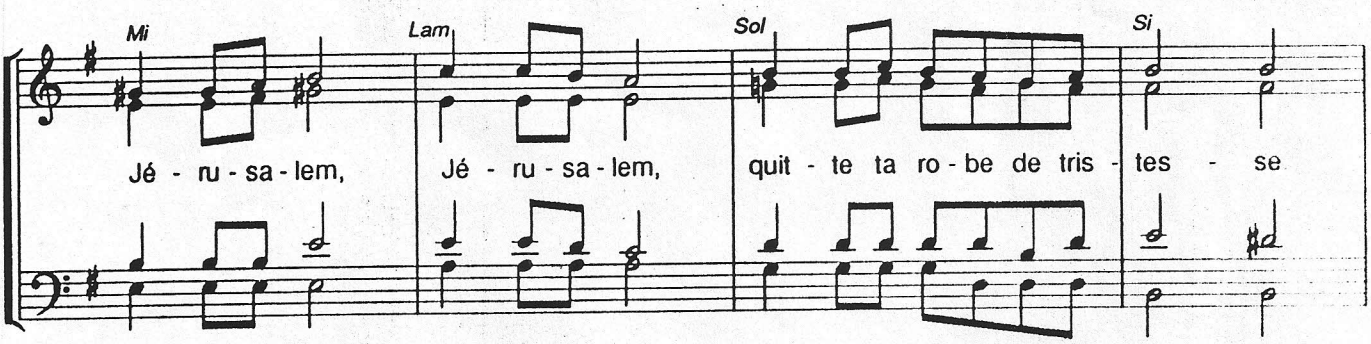

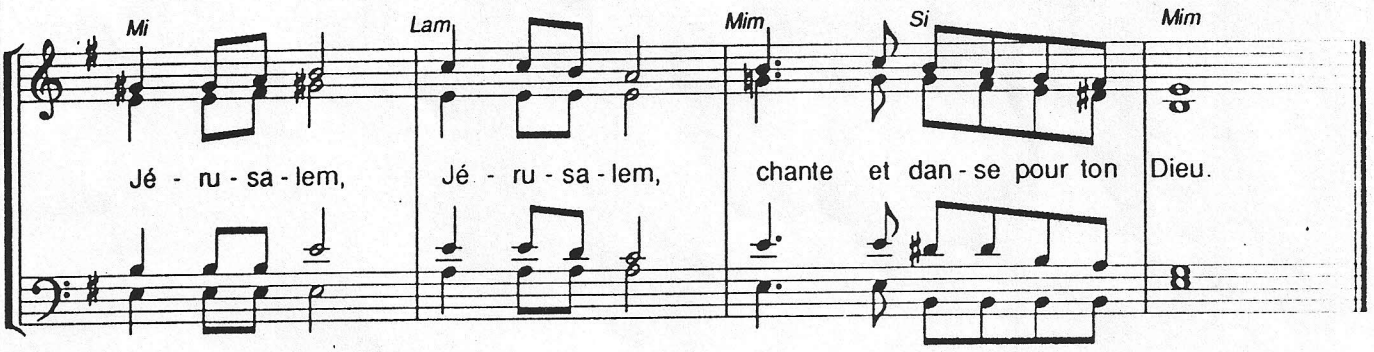

© 1981 Editions de l'Emmanuel - 26 rue de l'Abbé Grégoire 75006 Paris - Tous droits réservés.